T.C.
ESKİŞEHİR BÜYÜKŞEHİR BELEDİYE BAŞKANLIĞI
Ulaşım Dairesi Başkanlığı

Sayı : E-57855335-050.01.04-34772 23.11.2021
Konu : UKOME Kararı

DAĞITIM YERLERİNE

17.11.2021 tarih ve 2021/11 sayılı UKOME Genel Kurulu'nda il merkezinde faaliyet gösteren servis araçlarının kullanmaları gereken güzergahlarının yeniden belirlenmesine ilişkin 17.11.2021 tarih ve 2021/11-3 sayılı UKOME Genel Kurulu kararı yazımız ekinde sunulmuştur.

Bilgi ve gereğini rica ederim.

Şenol KARA
Büyükşehir Belediye Başkanı a.
Genel Sekreter Yardımcısı

Ek: UKOME Kararı (3 sayfa)
Dağıtım :
ESKİŞEHİR SANAYİ ODASI BAŞKANLIĞINA
ESKİŞEHİR TİCARET ODASI BAŞKANLIĞINA
Eskişehir Servis Araçları İşletmecileri Odası
(Işıklar, Sivrihisar-1 Cd. No:83, 26120 Tepebaşı/Eskişehir)

Bu belge, güvenli elektronik imza ile imzalanmıştır.
Doğrulama Kodu: zbHsvx-3F1/T1-ATi9ab-DrgqHo-SEJ8ihFa Doğrulama Linki: https://www.turkiye.gov.tr/icisleri-belediye-ebys

Arifiye Mahallesi İkieylül Caddesi No: 53, 26010 Odunpazarı / Eskişehir
Telefon No: 2222115500 Faks No: (222)220 42 36
e-Posta: info@eskisehir.bel.tr İnternet Adresi: http://www.eskisehir.bel.tr
Kep Adresi: eskisehirbuyuksehirbelediyesi@hs01.kep.tr

Bilgi için: Adnan BİÇER
Şube Müdürü
Telefon No:

Bu belge, 5070 sayılı Elektronik İmza Kanununa göre Güvenli Elektronik İmza ile imzalanmıştır.
Evrak sorgulaması https://odaborsaebys.tobb.org.tr/to-eskisehir-envision/Validate_Doc.aspx?eD=BSU8CCC3C&eS=9617 adresinden yapılabilir. (PIN:63591)

T.C.
ESKİŞEHİR BÜYÜKŞEHİR BELEDİYE BAŞKANLIĞI
ULAŞIM KOORDİNASYON MERKEZİ

Tarih / Sayı : 17.11.2021 / 3

Karar 3 - Sayfa 1/3: *İl merkezinde faaliyet gösteren servis araçlarının kullanmaları gereken güzergahlarının yeniden belirlenmesi talebine ilişkin alt komisyon raporu.*

İl Emniyet Müdürlüğü'nün 24.08.2021 tarih ve E-97375333-(64032)-2021082314120860 332/16247 sayılı yazısı ile il merkezinde faaliyet gösteren öğrenci ve personel taşımacılığı yapan servis araçlarının kullanmaları gereken güzergahların yeniden belirlenmesi talebine ilişkin alt komisyon raporu, 17 Kasım 2021 tarihli UKOME Genel Kurulunca incelenmiştir.

ALT KOMİSYON RAPORU: UKOME Genel Kurulunun 15.09.2021/10 sayılı kararı ile alt komisyona havale edilen il merkezinde faaliyet gösteren öğrenci ve personel taşımacılığı yapan servis araçlarının kullanmaları gereken güzergahların yeniden belirlenmesi talebi alt komisyonumuz tarafından incelenmiştir.

İl merkezinde öğrenci ve personel taşımacılığı yapan servis araçları; okul giriş-çıkış saatleri, vardiya başlangıç-bitiş saatleri ve mesai başlangıç-bitiş saatlerinde aynı anda trafikte bulunduklarından; il merkezinde işyerlerinin, okulların yoğun olduğu bölgelerde ve indi bindiler nedeni ile şehrin ana trafik akışı olan cadde ve sokaklarında trafik yoğunluğu oluşturmaktadır.

Servis araçlarının kullanacakları güzergahlara ilişkin olarak İl Trafik Komisyonu'nun 1993/02 ve 1995/22 sayılı kararları, UKOME'nin 2002/09 sayılı toplantısında alınan 10 sayılı karar ile düzenlemeler yapılmış, ancak il merkezindeki yapılaşma ve şehrin gelişmesine paralel olarak cadde ve sokaklardaki trafik yoğunluğunun farklılık göstermesi nedeniyle bu kararların güncellenmesi gerekmiştir.

İl merkezinde pik saatlerde yaşanan trafik yoğunluğunu en aza indirmek için 40 kişi ve üzeri personel taşıyan servis araçlarının aşağıdaki haritada işaretli bölgenin içine girişlerinin yasaklanmasına;

Prof. Dr. Yılmaz BÜYÜKERŞEN Bulvarı ile Mustafa Kemal ATATÜRK Caddesine 16.00-19.00 saatleri arasında 40 kişi ve üzeri personel taşıyan servis araçlarının girişlerinin yasaklanmasına;

Bu yasaklamalardan Kamu Kurum ve Kuruluşlarına ait resmi plakalı araçlar ve öğrenci taşımacılığı yapan servis araçlarının kapsam dışı tutulmasının uygun olduğu değerlendirilmiş olup;

Konunun UKOME Genel Kurulunca karara bağlanmasını arz ederiz.

T.C.
ESKİŞEHİR BÜYÜKŞEHİR BELEDİYE BAŞKANLIĞI
ULAŞIM KOORDİNASYON MERKEZİ

Tarih / Sayı : 17.11.2021 / 3
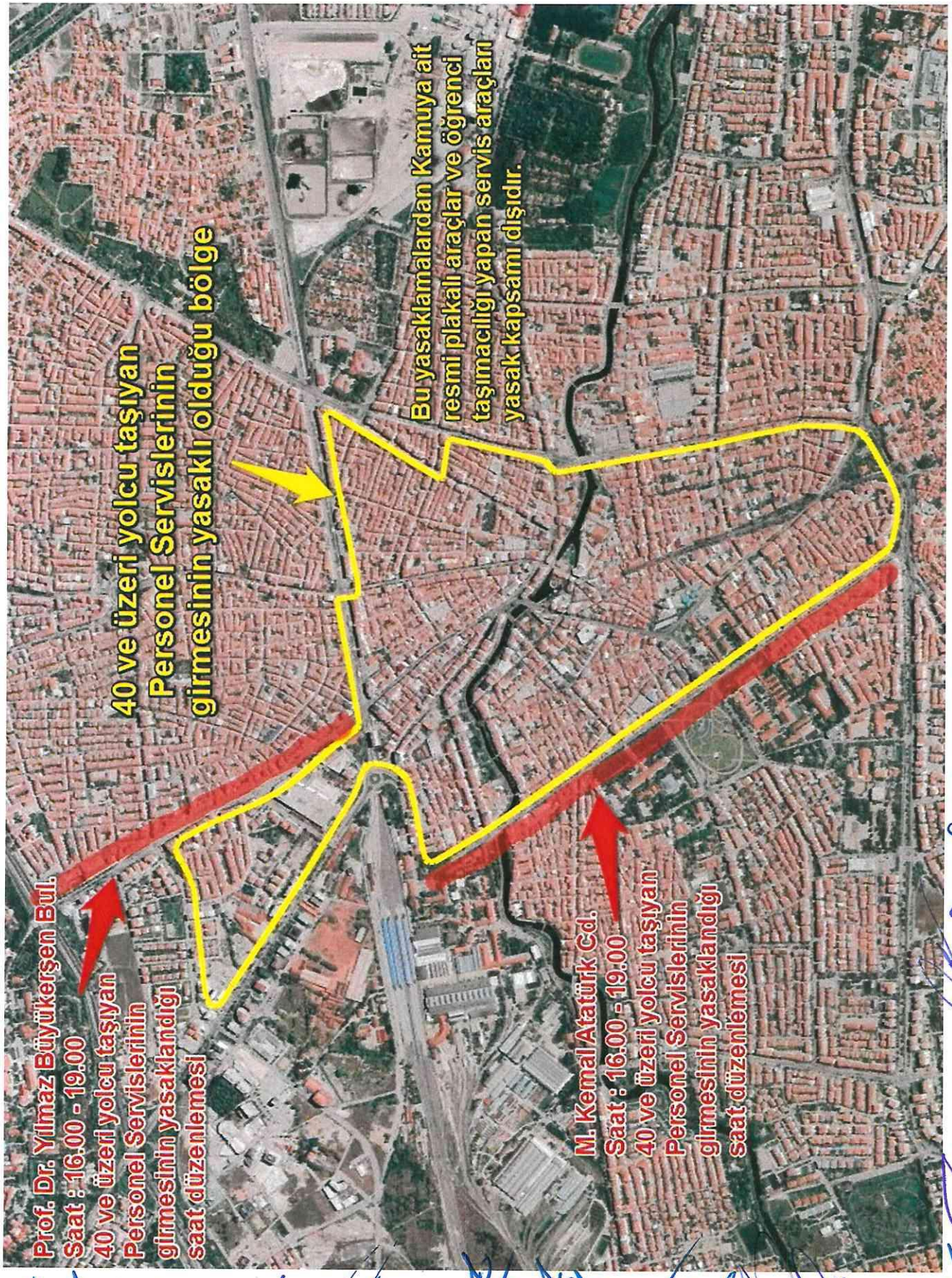
Karar 3 - Sayfa 2/3: *İl merkezinde faaliyet gösteren servis araçlarının kullanmaları gereken güzergahlarının yeniden belirlenmesi talebine ilişkin alt komisyon raporu.*