



ESKİŞEHİR TİCARET ODASI
CHAMBER OF COMMERCE

ESKİŞEHİR EKONOMİK GÖSTERGELER

Mart 2026

İÇİNDEKİLER

- ◆ DÖVİZ KURLARI
- ◆ TÜFE ORANLARI
- ◆ Yİ-ÜFE ORANLARI
- ◆ AYLAR BAZINDA TOPLAM İHRACAT PERFORMANSI
- ◆ KONUT SATIŞ SAYILARI
- ◆ AÇILAN VE KAPANAN FİRMA SAYISI
- ◆ 4A KAPSAMINDA ZORUNLU SİGORTA SAYISI
- ◆ ÖDENEN ÇEKLER
- ◆ KARŞILIKSIZ İŞLEM YAPILAN ÇEKLERİN DAĞILIMI
- ◆ PROTESTO EDİLEN SENETLERİN DAĞILIMI
- ◆ ESKİŞEHİR İLİ MERKEZİ YÖNETİM BÜTÇE GELİR-GİDERLER
- ◆ İŞSİZLİK ORANLARI VE ÇALIŞAN İSTATİSTİKLERİ
- ◆ TEPEBAŞI VE ODUNPAZARI BELEDİYESİ AYLIK YAPI RUHSAT SAYILARI
- ◆ GELİR VERGİSİ FAAL MÜKELLEF SAYILARI
- ◆ KURUMLAR VERGİSİ FAAL MÜKELLEF SAYILARI
- ◆ KAMU BANKALARININ NAKDİ KREDİ DAĞILIMI
- ◆ ÖZEL BANKALARIN NAKDİ KREDİ DAĞILIMI
- ◆ TOPLAM İŞYERİ SAYISI



AYLIK
MART
2026

2025-2026 AYLARA GÖRE ORTALAMA DOLAR KURU (SATIŞ, TL)

	YIL	OCAK	ŞUBAT	MART	NİSAN	MAYIS	HAZİRAN	TEMMUZ	AĞUSTOS	EYLÜL	EKİM	KASIM	ARALIK
DOLAR	2025	35,52	36,16	37,04	38,09	38,76	39,41	40,18	40,8	41,29	41,81	42,26	42,66
	2026	43,19	43,66	44,15									
ORAN %		%21,59	%20,74	19,20%									

2025-2026 AYLARA GÖRE ORTALAMA EURO KURU (SATIŞ, TL)

	YIL	OCAK	ŞUBAT	MART	NİSAN	MAYIS	HAZİRAN	TEMMUZ	AĞUSTOS	EYLÜL	EKİM	KASIM	ARALIK
EURO	2025	36,78	37,65	39,94	42,72	43,74	45,34	47,0	47,42	48,44	48,69	48,83	49,94
	2026	50,65	51,68	51,11									
ORAN %		%37,71	%37,26	27,97%									

Merkez Bankası verilerinde dolar satış fiyatı bir önceki yıl Mart ayına göre %19,20, euro satış fiyatı %27,97 artış göstermiştir.

*Türkiye Cumhuriyet Merkez Bankası(TCMB), Aylara göre Dolar,Euro Fiyatları(Satış) İstatistikleri,
https://evds2.tcmb.gov.tr/index.php?/evds/serieMarket/#collapse_2 , Erişim Tarihi: 03.04.2026

2025 MART- 2026 MART TÜFE ORANLARI (12 AYLIK) YILLIK DEĞİŞİM

Yıllar	TÜFE		TÜFE		TÜFE	
	2024		2025		2026	
Aylar	AYLIK	YILLIK	AYLIK	YILLIK	AYLIK	YILLIK
Ocak	6,70	64,86	5,03	42,15	4,84	30,65
Şubat	4,53	67,07	2,27	39,05	2,96	31,53
Mart	3,16	68,50	2,46	38,10	1,94	30,87
Nisan	3,18	69,80	3	37,86		
Mayıs	3,37	75,45	1,53	35,41		
Haziran	1,64	71,60	1,37	35,05		
Temmuz	3,23	61,78	2,06	33,52		
Ağustos	2,47	51,97	2,04	32,95		
Eylül	2,97	49,38	3,23	33,29		
Ekim	2,88	48,58	2,55	32,87		
Kasım	2,24	47,09	0,87	31,07		
Aralık	1,03	44,38	0,89	30,89		

Tüketici fiyat endeksi (TÜFE) yıllık %30,87 aylık %1,94 artmıştır.

2025 MART - 2026 MART TÜFE ORANI

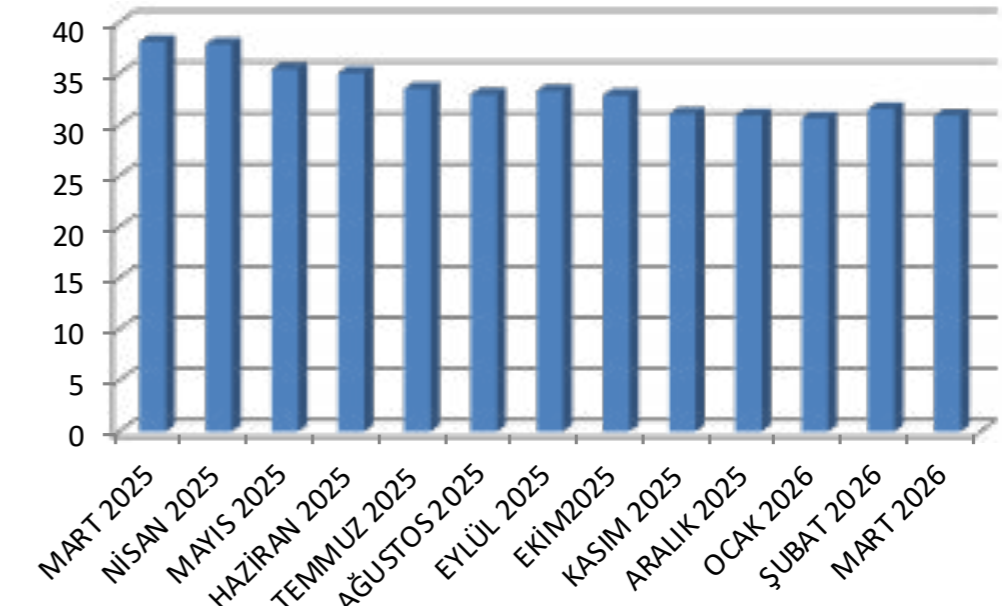

*Türkiye İstatistik Kurumu(TÜİK), 2025 Mart – 2026 Mart TÜFE Oranları (12 Aylık) Yıllık istatistikleri,
<https://data.tuik.gov.tr/> , Erişim Tarihi: 03.04.2026



2025 MART- 2026 MART Yİ-ÜFE ORANLARI (12 AYLIK) YILLIK DEĞİŞİM

	Yİ-ÜFE	Yİ-ÜFE	Yİ-ÜFE
Yıllar	2024	2025	2026
Aylar	AYLIK	AYLIK	AYLIK
Ocak	4,14	3,06	2,67
Şubat	3,74	2,12	2,43
Mart	3,29	1,88	2,30
Nisan	3,60	2,76	
Mayıs	1,96	2,48	
Haziran	1,38	2,46	
Temmuz	1,94	1,73	
Ağustos	1,68	2,48	
Eylül	1,37	2,52	
Ekim	1,29	1,63	
Kasım	0,66	0,84	
Aralık	0,40	0,75	

Yurt İçi Üretici Fiyat Endeksi (Yİ-ÜFE) yıllık %28,08 arttı, aylık %2,30 artmıştır.

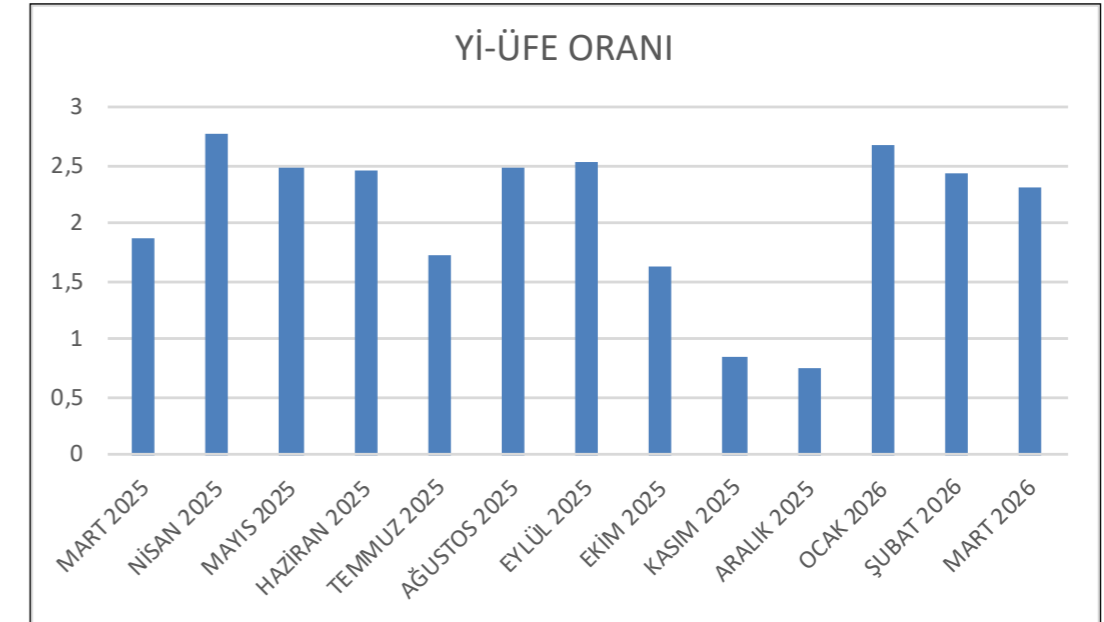

*Türkiye İstatistik Kurumu(TÜİK), 2025 Mart – 2026 Mart Yİ-ÜFE Oranları (12 Aylık) Yıllık istatistikleri,
<https://data.tuik.gov.tr/> , Erişim Tarihi: 03.04.2026



ESKİŞEHİR'DE İHRACATÇI FİRMALARIN 2024-2025-2026 YILLARI TÜM AYLAR BAZINDA TOPLAM İHRACAT PERFORMANSI (BİN \$)

YIL	2024	2025	2026
OCAK	123.444,54	118.571,91	131.590,00
ŞUBAT	121.548,69	123.779,62	132.059,59
MART	129.725,82	132.087,04	139.329,78
NİSAN	107.914,67	120.040,76	
MAYIS	145.323,64	132.727,84	
HAZİRAN	97.657,35	121.501,67	
TEMMUZ	133.309,04	142.680,50	
AĞUSTOS	135.943,13	136.008,90	
EYLÜL	145.364,92	147.858,78	
EKİM	147.191,72	148.728,31	
KASIM	142.825,08	141.006,06	
ARALIK	148.024,22	177.454,39	
KÜMÜLATİF	1.578.272,83	1.642.445,79	

Eskişehir ili ihracat rakamı geçen yılın aynı ayına göre
%5,50 artış göstermiştir.

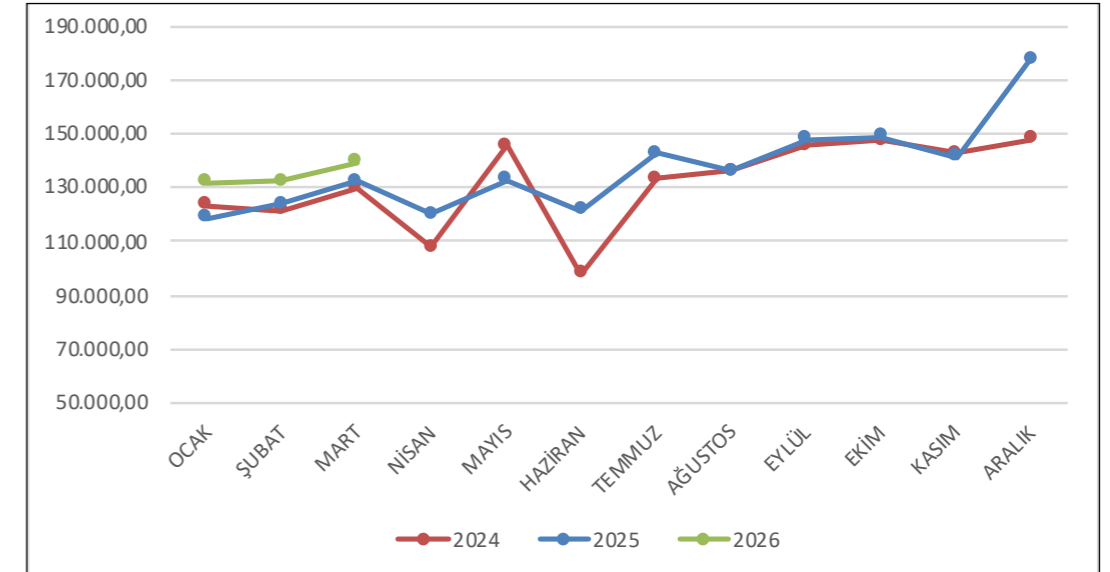

*Türkiye İhracatçılar Meclisi(TİM), Eskişehir'de İhracatçı Firmaların 2024-2025-2026 Yılları Toplam Performansı İstatistikleri,
<https://tim.org.tr/tr/ihracat-rakamlari> Erişim Tarihi: 03.04.2026



2015-2026 YILLARI ARASI ESKİŞEHİR KONUT SATIŞ SAYILARI (ADET)

	OCAK	ŞUBAT	MART	NİSAN	MAYIS	HAZİRAN	TEMMUZ	AĞUSTOS	EYLÜL	EKİM	KASIM	ARALIK	TOPLAM	TÜRKİYE TOPLAMI
2016	1432	1585	2014	1779	1763	1922	1446	2015	1869	2489	2232	2405	22 951	1 341 453
2017	1803	1884	2072	1980	1961	1704	2046	2301	2359	2191	2163	2513	24 977	1 409 314
2018	1650	1639	1796	1764	2035	2066	2126	1854	2086	2255	1292	1891	22 454	1 375 398
2019	1002	1070	1507	1535	1475	886	1587	1926	2290	2185	2094	2869	20 426	1 348 729
2020	1771	1754	1632	666	747	3067	3576	2654	2838	1509	1515	1452	23 181	1 499 316
2021	929	1194	1454	1219	819	1941	1669	2068	2070	1949	2705	3674	21 691	1 491 856
2022	1324	1343	1885	1910	1839	2316	1627	2109	1731	1390	1880	2955	22 309	1 485 622
2023	1469	1286	1797	1524	2020	1283	1781	2079	1701	1401	1209	1996	19 546	1 225 926
2024	1132	1303	1656	1100	1689	1083	1881	2124	2308	2460	2379	3304	22 419	1 478 025
2025	1683	1808	1853	1955	2087	1676	2372	2519	2540	2494	2261	3964	27 212	1 688 910
2026	1721	2151												

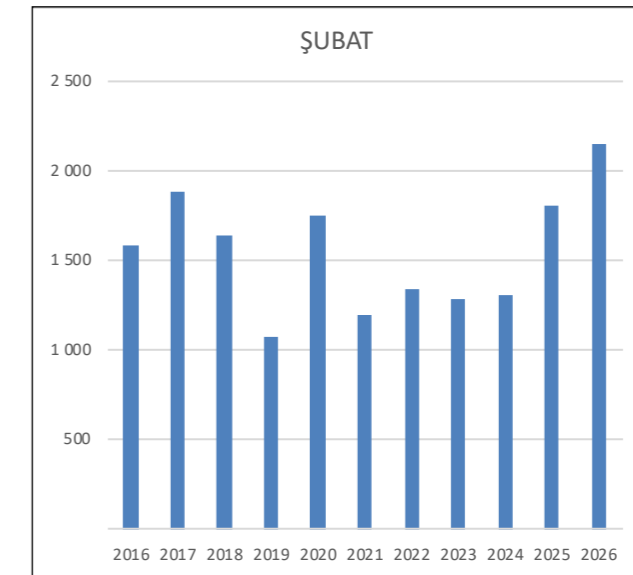
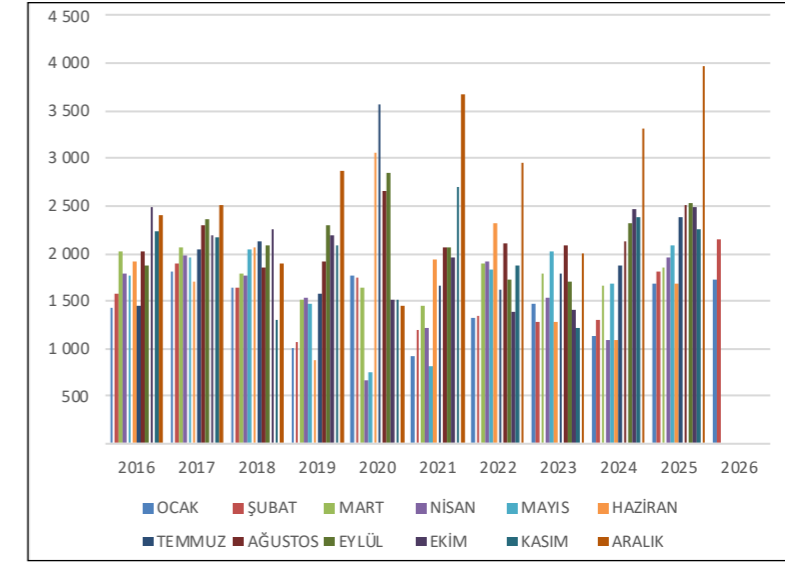

TÜİK verilerine göre Eskişehir'de Konut satış sayıları 2025 yılının Şubat ayında 1808 adet iken 2026 yılının Şubat ayında gerçekleşen konut satış sayısı %18,97 artarak 2151 adet olmuştur.

* Türkiye İstatistik Kurumu (TÜİK), 2016-2026 Yılları Arası Eskişehir ili Konut satış İstatistikleri,
<https://data.tuik.gov.tr> , Erişim Tarihi: 03.04.2026



ESKİŞEHİR TİCARET SİCİLE GÖRE YENİ KAYITLAR

	Ocak	Şubat	Mart	Nisan	Mayıs	Haziran	Temmuz	Ağustos	Eylül	Ekim	Kasım	Aralık	Toplam
2024	115	129	109	94	148	90	161	134	141	162	152	256	1691
2025	183	161	125	123	131	104	170	148	148	143	153	213	1802
2026	168	135	109										

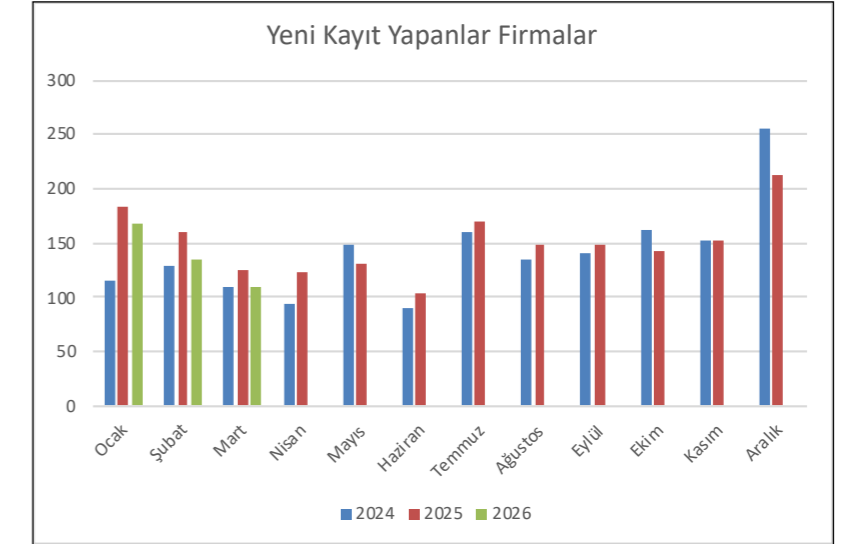

ESKİŞEHİR TİCARET SİCİLE GÖRE KAPANAN KAYITLAR

	Ocak	Şubat	Mart	Nisan	Mayıs	Haziran	Temmuz	Ağustos	Eylül	Ekim	Kasım	Aralık	Toplam
2024	60	253	46	42	44	45	68	42	46	52	66	318	1082
2025	77	47	41	61	55	68	63	55	69	67	64	288	955
2026	64	50	46										

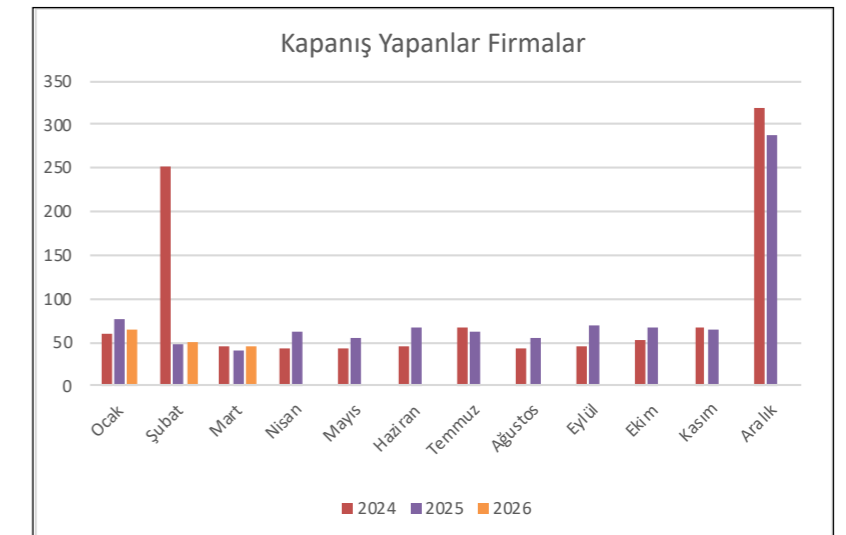

* Eskişehir Ticaret Sicil Müdürlüğü, Eskişehir Ticaret Siciline Göre Yeni ve Kapanış yapan kayıt istatistikleri,
Erişim Tarihi: 03.04.2026

AYLIK
MART
2026

ESKİŐEHİR İLİ 4A KAPSAMINDAKİ ZORUNLU SİGORTALI SAYISI

YIL	2025		2026		ESKİŐEHİR	
İL	ESKİŐEHİR	TÜRKİYE	ESKİŐEHİR	TÜRKİYE	BİR ÖNCEKİ AYA GÖRE DEĞİŐİM %	BİR ÖNCEKİ YILIN AYNI AYINA GÖRE DEĞİŐİM %
OCAK	207.332	18.606.143	214.897	18.972.124	-2,16%	3,65%
ŐUBAT	205.661	18.574.221				
MART	209.096	18.697.348				
NİSAN	212.124	19.008.706				
MAYIS	212.826	19.210.313				
HAZİRAN	214.596	19.326.235				
TEMMUZ	209.515	18.649.447				
AĐUSTOS	207.878	18.633.416				
EYLÜL	217.820	19.593.973				
EKİM	216.718	19.482.037				
KASIM	218.468	19.457.966				
ARALIK	219.631	19.416.389				
TOPLAM	2.551.665	228.656.194				

*Sosyal Güvenlik Kurumu(SGK), Eskiőehir İli 4A Kapsamında Zorunlu Sigortalı İstatistiĐi,
<https://net.sgk.gov.tr/SgkVeriV2/> , Eriőim Tarihi: 03.04.2026

ESKİŞEHİR ÖDENEN ÇEKLER 2025-2026 (TL)

YIL	TUTAR (TL)		ORAN	ADET		ORAN
	2025	2026		2025	2026	
OCAK	3.700.181.250	3.403.202.820	-7,76%	11.042	7.695	-30,31%
ŞUBAT	3.566.363.900	4.171.626.750	16,97%	10.832	9.206	-15,01%
MART	2.668.725.500			6.972		
NİSAN	5.116.030.000			15.878		
MAYIS	3.295.340.540			8.254		
HAZİRAN	5.319.265.300			14.719		
TEMMUZ	4.582.241.300			11.692		
AĞUSTOS	3.221.068.540			6.829		
EYLÜL	5.640.276.500			14.852		
EKİM	4.641.050.600			11.123		
KASIM	3.221.744.380			6.518		
ARALIK	6.580.296.200			15.369		
TOPLAM	51.552.584.010	7.574.829.540		134.081	16.901	

Türkiye Bankalar Birliği verilerine göre Eskişehir ilinde ödenen çek tutarı 2025 yılının Şubat ayında 3.566.363.900 (TL) iken 2026 yılının Şubat ayında %16,97 artış gösterip 4.171.626.750 (TL) olmuştur.

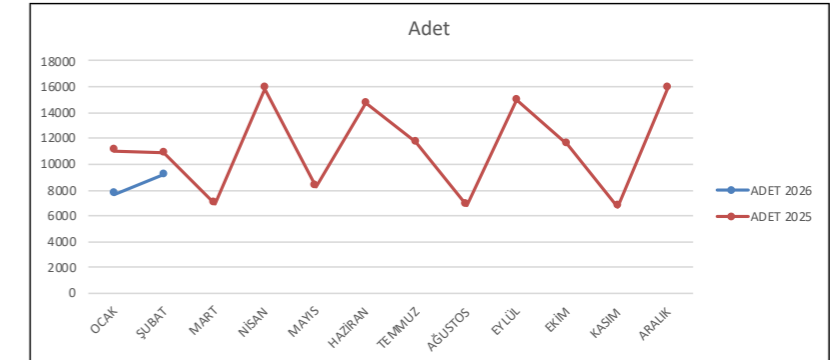
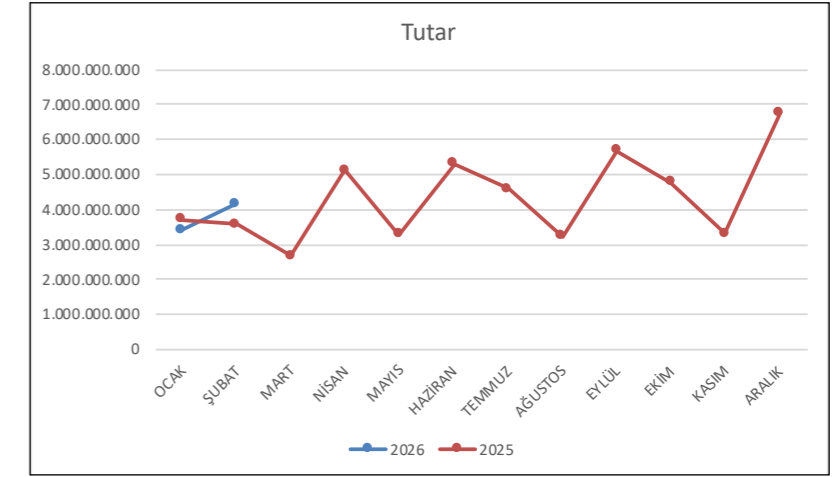

*Türkiye Bankalar Birliği(TBB), Eskişehir İli Ödenen Çekler(Bin Tl) İstatistiği,
<https://verisistemi.tbb.org.tr/> , Erişim Tarihi: 03.04.2026



2025-2026 YILLARI İÇİNDE ESKİŞEHİR KARŞILIKSIZ ÇEK İŞLEMİ YAPILAN
ÇEKLERİN DAĞILIMI (ADET-TUTAR) (TL)

YIL	TUTAR (TL)		ORAN	ADET		ORAN
	2025	2026		2025	2026	
OCAK	₺59.663.896	₺154.982.400,00	%159,76	87	137	%57,47
ŞUBAT	₺116.495.848	₺174.957.984,00	% 50,18	111	124	% 11,71
MART	₺104.552.080			123		
NİSAN	₺137.646.304			212		
MAYIS	₺29.053.492			73		
HAZİRAN	₺55.042.272			154		
TEMMUZ	₺68.965.024			145		
AĞUSTOS	₺94.049.216			117		
EYLÜL	₺216.296.096			272		
EKİM	₺124.075.624			168		
KASIM	₺95.791.288,			120		
ARALIK	₺144.118.080			205		
TOPLAM	₺1.245.749.220	₺329.940.384		1.787	261	

Türkiye Bankalar Birliği verilerine göre Eskişehir ilinde karşılıksız çek işlemi tutarı 2025 yılının Şubat ayında 116.495.848 (TL) iken 2026 yılında Şubat ayında %50,18 artış gösterip 174.957.984 (TL) olmuştur.

TUTAR

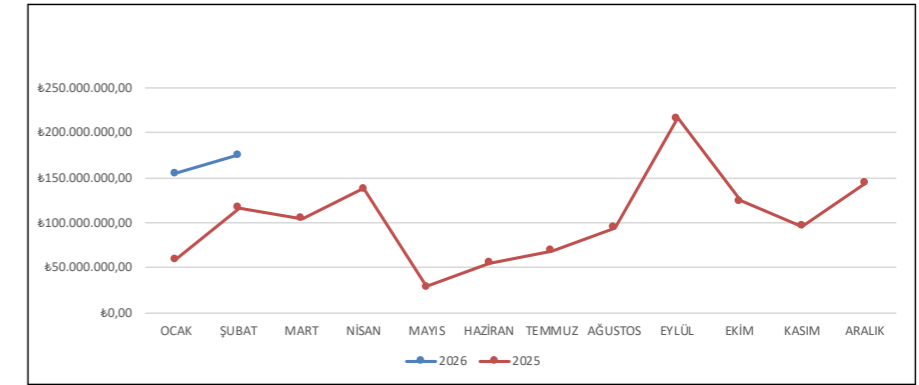

ADET

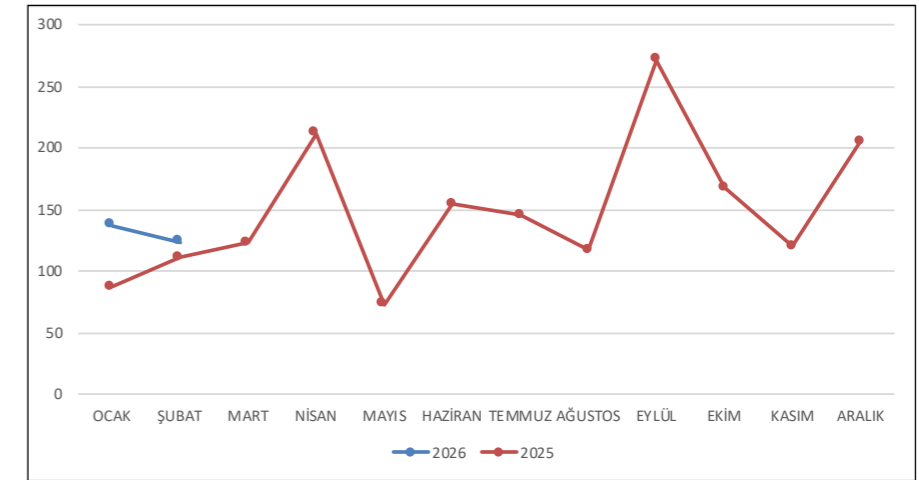

*Türkiye Bankalar Birliği(TBB),Eskişehir İli Karşılıksız Çek İşlemi istatistiği,
<https://verisistemi.tbb.org.tr/> , Erişim Tarihi: 03.04.2026

**2025-2026 YILLARI İÇİNDE ESKİŞEHİR'DE PROTESTO EDİLEN SENETLERİN DAĞILIMI
(ADET-TUTAR)**

	TUTAR (BİN TL)			ADET		
	2025	2026	ORAN	2025	2026	ORAN
OCAK	66.330.404	78.183.184	%17,87	202	274	%35,64
ŞUBAT	28.594.956	46.970.984	%64,26	154	232	%50,65
MART	38.990.896			139		
NİSAN	38.290.516			179		
MAYIS	35.879.792			180		
HAZİRAN	49.461.552			202		
TEMMUZ	169.975.536			218		
AĞUSTOS	51.130.268			196		
EYLÜL	38.413.364			247		
EKİM	79.638.176			282		
KASIM	49.882.616			301		
ARALIK	123.609.296			345		
TOPLAM	770.197.372	125.154.168		2.645	506	

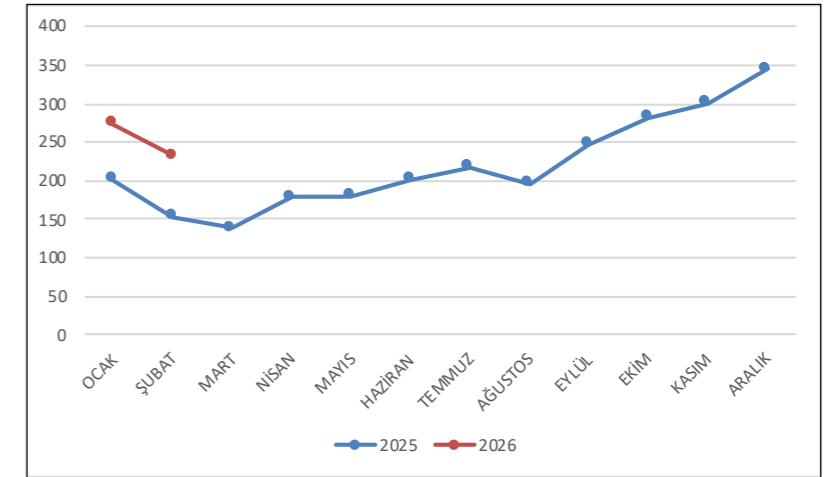
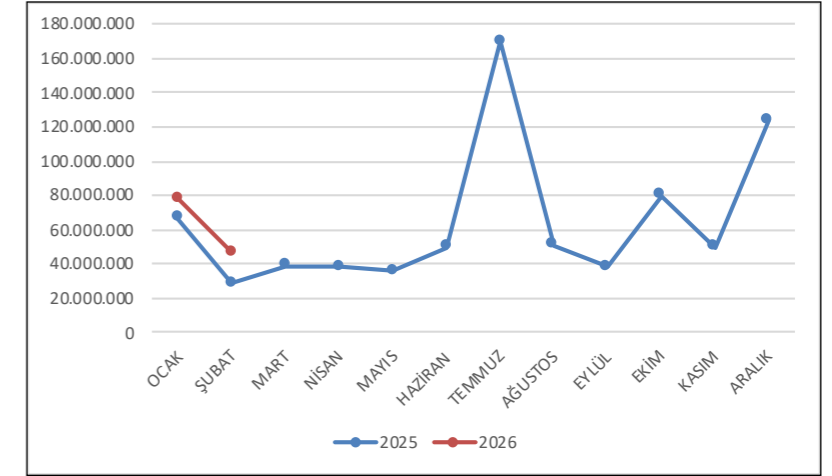

*Türkiye Bankalar Birliği(TBB),Eskişehir İli Protesto Edilen Senetlerin İstatistiği
<https://verisistemi.tbb.org.tr/> , Erişim Tarihi: 03.04.2026



AYLIK
MART
2026

ESKİŞEHİR İLİ MERKEZİ YÖNETİM BÜTÇE GELİR-GİDER

MERKEZİ BÜTÇE GELİRLERİ (BİN TL)	2025 ŞUBAT	2026 ŞUBAT
MERKEZİ BÜTÇE	6.039.604,00 TL	9.682.238,00 TL
GENEL BÜTÇE	5.742.243,00 TL	9.291.985,00 TL
VERGİ GELİRLERİ	5.149.585,00 TL	8.521.644,00 TL
TEŞEBBÜS VE MÜLKİYET GELİRLERİ	170.431,00 TL	224.816,00 TL
ALINAN BAĞIŞ VE YARDIMLAR		-67
FAİZLER, PAYLAR ve CEZALAR	409.150,00 TL	533.278,00 TL
SERMAYE GELİRLERİ	13.077,00 TL	12.314,00 TL
ALACAKLARDAN TAHSİLATLAR		
ÖZEL BÜTÇE	297.361,00 TL	390.254,00 TL

MERKEZİ YÖNETİM BÜTÇE HARCAMALARI (BİN TL)	2025 ŞUBAT	2026 ŞUBAT
PERSONEL GİDERLERİ	8.159.930,00 TL	11.268.774,00 TL
SOSYAL GÜVENLİK KURUMU ÖDEMELERİ	1.038.413,00 TL	1.529.728,00 TL
MAL VE HİZMET ALIMLARI	1.469.257,00 TL	1.881.987,00 TL
CARİ TRANS.	202.468,00 TL	236.666,00 TL
SERMAYE GİDERLERİ	638.223,00 TL	694.158,00 TL
SERMAYE TRANS.	106,00 TL	
BORÇ VERME		
TOPLAM	11.508.396,00 TL	15.611.313,00 TL
BÜTÇE DENGESİ	5.468.792,00	5.929.075,00

*T.C. Hazine ve Maliye Bakanlığı, Eskişehir İli Merkezi Yönetim Bütçe Gelir-Gider İstatistiği,
<https://muhasebat.hmb.gov.tr/> , Erişim Tarihi: 03.04.2026



2026 İŞSİZLİK ORANLARI (15+ YAŞ)

	Ocak	Şubat	Mart	Nisan	Mayıs	Haziran	Temmuz	Ağustos	Eylül	Ekim	Kasım	Aralık
KADIN	11,0	11,6										
ERKEK	6,7	8,5										
TOPLAM	8,2	6,9										

Sanayi, inşaat ve ticaret-hizmet sektörleri toplamında ücretli çalışan sayısı 2026 Ocak ayında bir önceki yılın aynı ayına göre %0,2 arttı. Ücretli çalışan sayısı bir önceki yılın aynı ayında 15 milyon 410 bin 257 kişi iken, 2026 yılı Ocak ayında 15 milyon 444 bin 683 kişi olmuştur.

2025-2026 ÜCRETLİ ÇALIŞAN İSTATİSTİKLERİ (SANAYİ-İNŞAAT-TİCARET-HİZMETLER)

YIL	2025	2026	ORAN
OCAK	15.410.257	15.444.683	%0,22
ŞUBAT	15.293.843		
MART	15.320.987		
NİSAN	15.658.462		
MAYIS	15.883.683		
HAZİRAN	15.925.359		
TEMMUZ	16.101.724		
AĞUSTOS	16.089.450		
EYLÜL	16.169.476		
EKİM	16.020.394		
KASIM	15.891.801		
ARALIK	15.763.671		
TOPLAM	189.529.377		

*Türkiye İstatistik Kurumu(TÜİK), 2025 Yılı İşsizlik oranları, 2024-2025 Ücretli Çalışan İstatistikleri(Sanayi,İnşaat,Ticaret,Hizmetler),
<https://data.tuik.gov.tr/> , Erişim Tarihi: 03.04.2026

TEPEBAŞI VE ODUNPAZARI BELEDİYESİ AYLIK YAPI RUHSAT SAYILARI

2025/2026 YILI	TEPEBAŞI BELEDİYESİ AYLIK YAPI RUHSAT SAYILARI	BİR ÖNCEKİ AYA GÖRE DEĞİŞİM ORANI	ODUNPAZARI BELEDİYESİ AYLIK YAPI RUHSAT SAYILARI	BİR ÖNCEKİ AYA GÖRE DEĞİŞİM ORANI
ŞUBAT'25	146		62	
MART'25	145	-0,68%	77	24,19%
NİSAN'25	128	-11,72%	93	20,78%
MAYIS'25	139	8,59%	117	25,81%
HAZİRAN'25	123	-11,51%	97	-17,09%
TEMMUZ'25	165	34,15%	139	43,30%
AĞUSTOS'25	159	-3,64%	117	-15,83%
EYLÜL'25	196	23,27%	84	-28,21%
EKİM'25	172	-12,24%	128	52,38%
KASIM'25	203	18,02%	127	-0,78%
ARALIK'25	232	14,29%	181	42,52%
OCAK'26	95	-59,05%	87	-51,93%
ŞUBAT'26	133	40,00%	125	43,68%

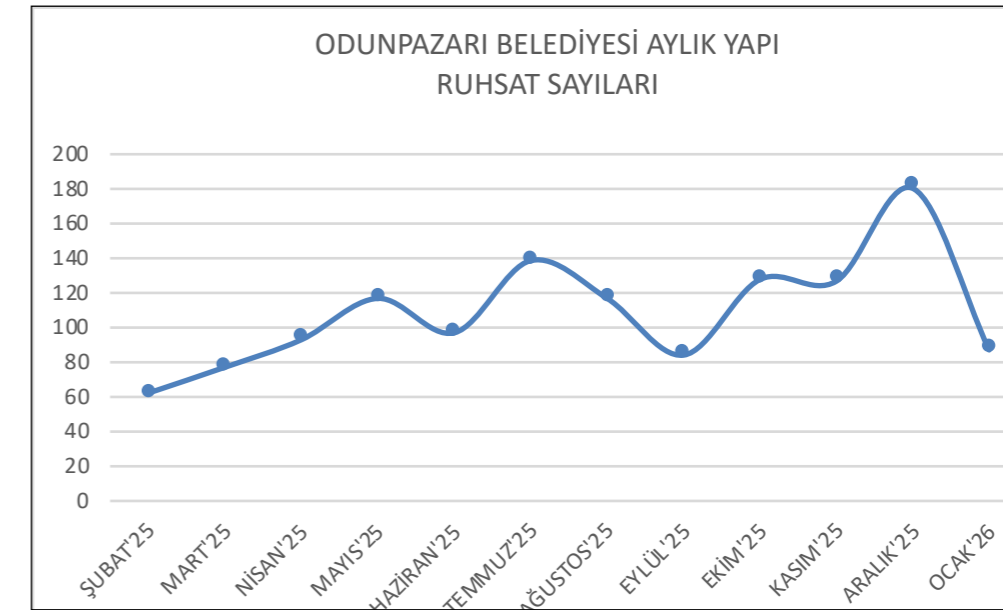
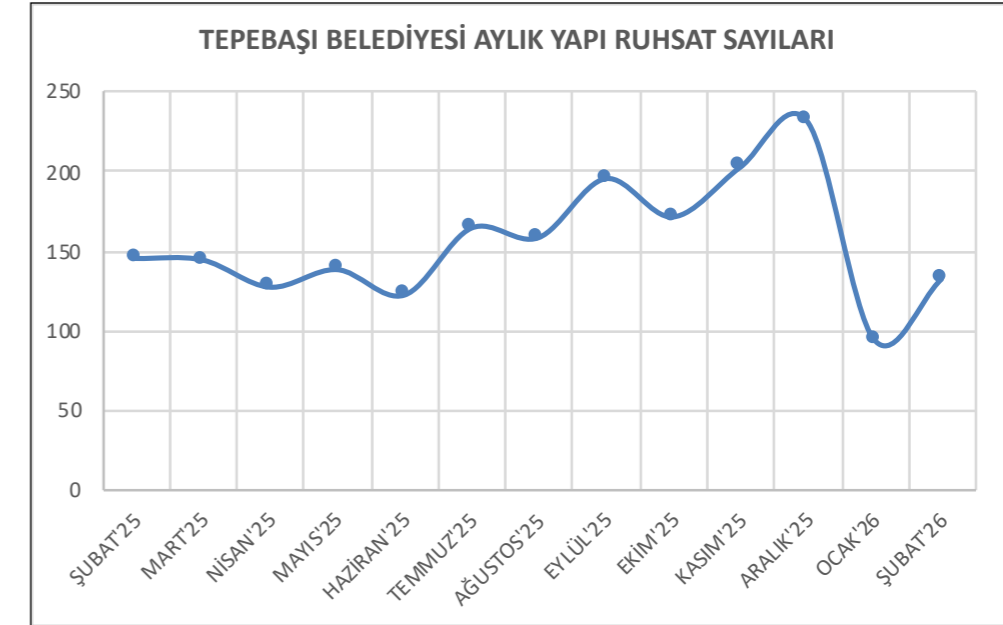

*Tepebaşı Belediyesi, Odunpazarı Belediyesi, 2025-2026 Yılı Yapı Ruhsatları Sayıları, Erişim Tarihi: 03.04.2026



GELİR VERGİSİ FAAL MÜKELLEFLERİN SAYISI DAĞILIMI

	ESKİŞEHİR	TÜRKİYE
MART'25	30.079	2.639.714
NİSAN'25	30.185	2.653.908
MAYIS'25	30.313	2.666.476
HAZİRAN'25	30.489	2.676.006
TEMMUZ'25	30.661	2.687.808
AĞUSTOS'25	30.819	2.700.305
EYLÜL'25	30.978	2.710.198
EKİM'25	31.120	2.719.249
KASIM'25	31.252	2.727.619
ARALIK'25	32.360	3.006.533
OCAK'26	32.087	3.003.790
ŞUBAT'26	32.055	2.981.268
MART'26	32.175	2.976.021

Gelir İdare Başkanlığından alınan veriler doğrultusunda Eskişehir İli Gelir Vergisi Faal Mükellef Sayısı Mart ayında 32.175 adet olarak kaydedilmiştir.

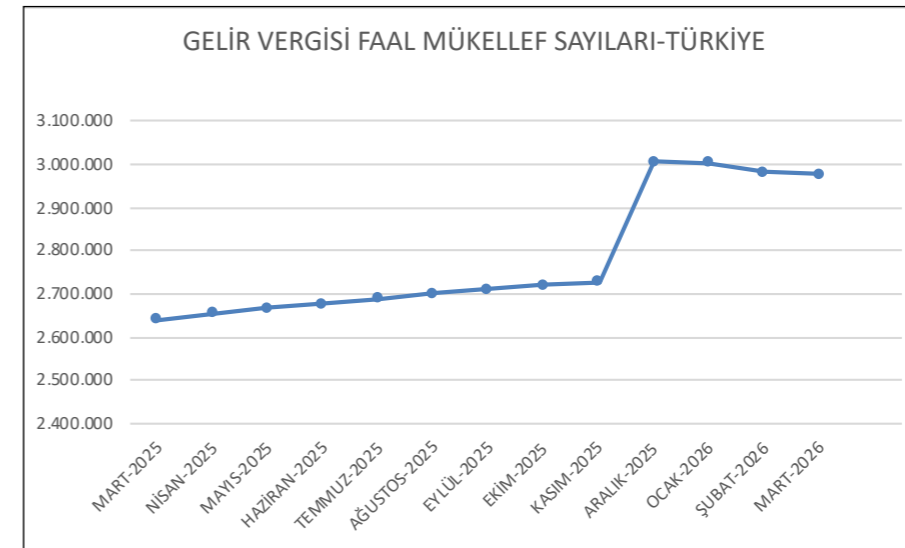
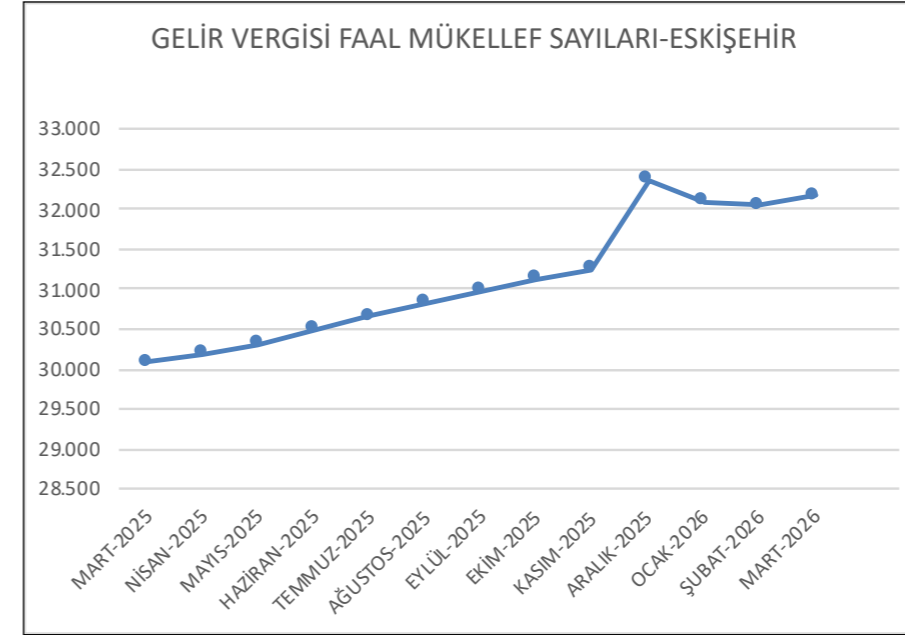

*Gelir İdare Başkanlığı (GİB), 2025-2026 Yılı Gelir Vergisi Faal Mükellef Sayılarının İllere Göre Dağılımı,
<https://www.gib.gov.tr/yarim-ve-kaynaklar/istatistikler>, Erişim Tarihi: 06.04.2026



KURUMLAR VERGİSİ FAAL MÜKELLEFLER SAYISI DAĞILIMI

	ESKİŞEHİR	TÜRKİYE
MART'25	9.160	1.205.009
NİSAN'25	9.146	1.207.981
MAYIS'25	9.142	1.210.768
HAZİRAN'25	9.141	1.212.990
TEMMUZ'25	9.165	1.216.519
AĞUSTOS'25	9.216	1.220.740
EYLÜL'25	9.249	1.224.433
EKİM'25	9.286	1.228.439
KASIM'25	9.298	1.231.493
ARALIK'25	9.318	1.234.135
OCAK'26	9.370	1.240.312
ŞUBAT'26	9.431	1.244.242
MART'26	9.442	1.247.524

Gelir İdare Başkanlığından alınan veriler doğrultusunda Eskişehir İli Kurumlar Vergisi Faal Mükellefler Sayısı Mart ayında 9.442 adet olarak kaydedilmiştir.

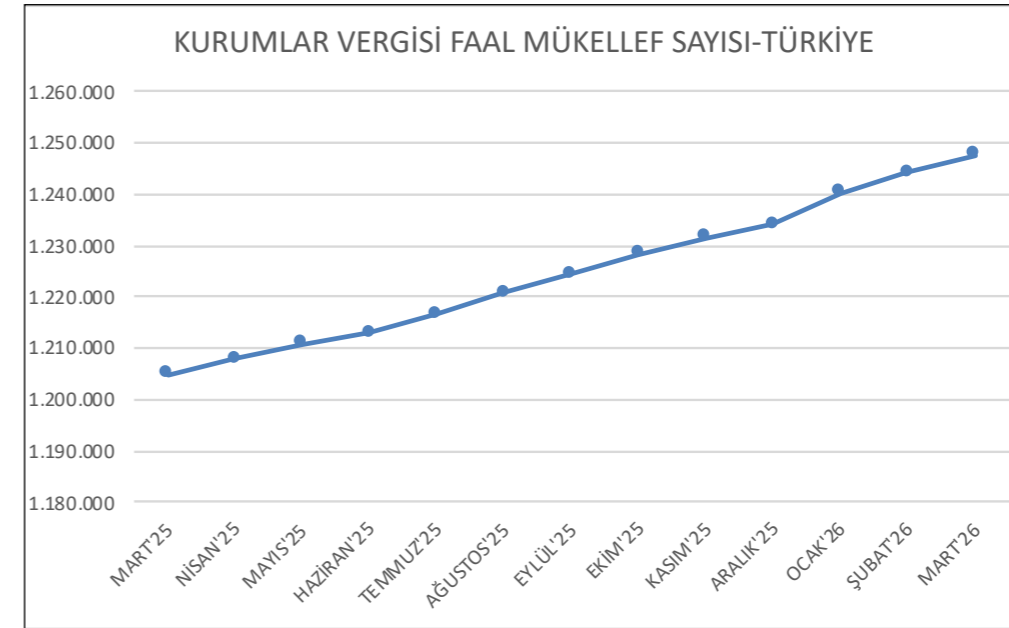
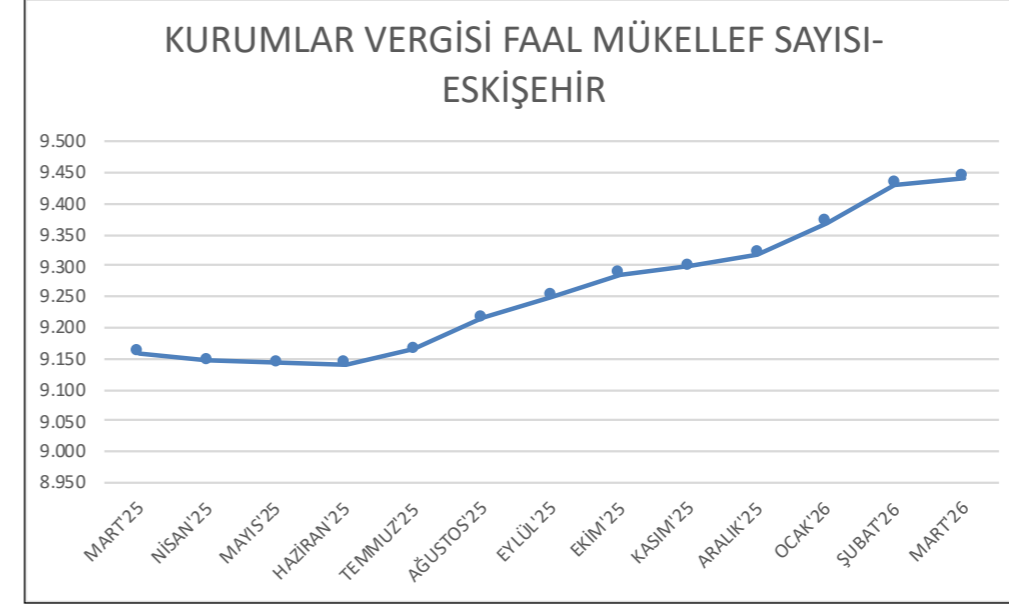

*Gelir İdare Başkanlığı (GİB), 2024-2025 Yılı Kurumlar Vergisi Faal Mükellefler Sayılarının İllere Göre Dağılımı,
<https://www.gib.gov.tr/yardim-ve-kaynaklar/istatistikler>, Erişim Tarihi: 06.04.2026



ESKİŞEHİR'E GÖRE KAMU BANKALARIN NAKDİ KREDİ DAĞILIMI

2025 YILI	NAKDİ KREDİ/ TL
OCAK	₺49.760.424.000
ŞUBAT	₺52.065.100.000
MART	₺54.328.877.000
NİSAN	₺57.531.765.000
MAYIS	₺58.549.854.000
HAZİRAN	₺61.149.069.000
TEMMUZ	₺63.551.295.000
AĞUSTOS	₺65.703.223.000
EYLÜL	₺68.186.456.000
EKİM	₺69.879.603.000
KASIM	₺72.407.106.000
ARALIK	₺74.111.631.000
2026 YILI	NAKDİ KREDİ/ TL
OCAK	₺76.288.057.000

Türkiye Bankalar Birliği'nin Türkiye'de Kamu Bankalarının Nakdi Kredilerin İllere Göre Dağılım Raporunda Nakdi krediler Eskişehir ilinde 2026 Ocak ayında 76.288.057.000 TL olarak kayıtlara geçmiştir.

Nakdi Kredilerin İllere Dağılımı - Eskişehir

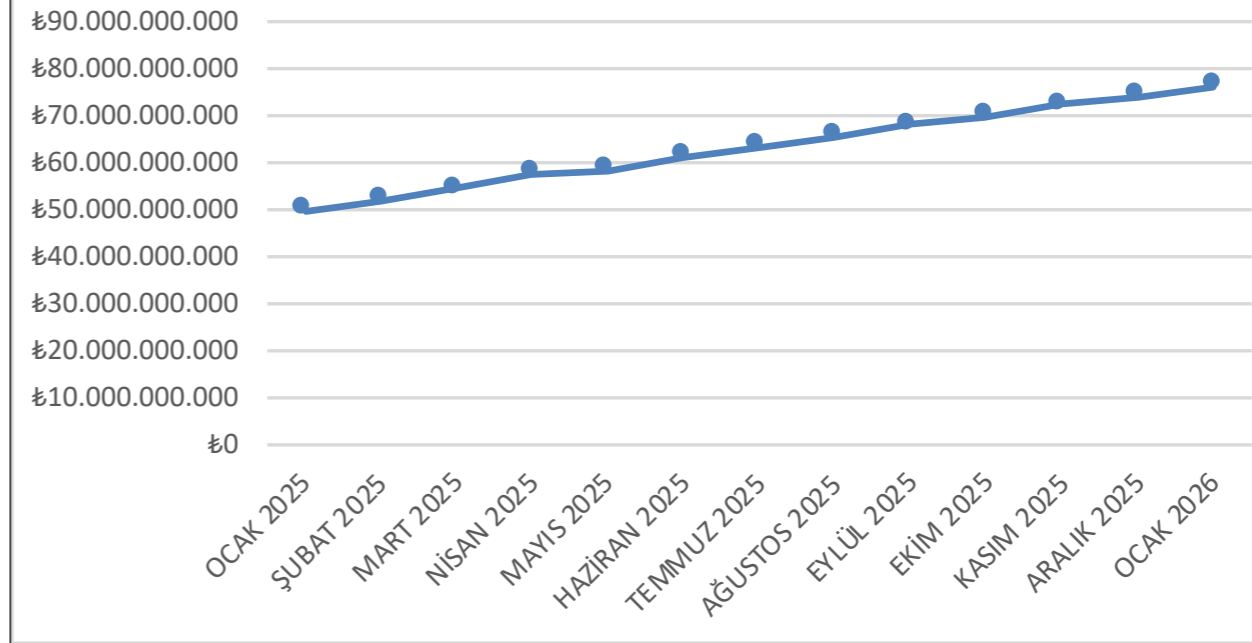

* Türkiye Bankalar Birliği(TBB), Eskişehir İli Kamu Bankaları Nakdi Kredilerin İllere Göre Dağılımı (TL) İstatistiği, Nakdi Kredilerin İllere Dağılımı - Eskişehir (TL), <https://verisistemi.tbb.org.tr/> , Erişim Tarihi: 03.04.2026

ESKİŞEHİR'E GÖRE ÖZEL BANKALARIN NAKDİ KREDİ DAĞILIMI

2025 YILI	NAKDİ KREDİ/ TL
OCAK	₺70.579.274.000
ŞUBAT	₺72.049.476.000
MART	₺73.676.947.000
NİSAN	₺77.050.257.000
MAYIS	₺80.748.831.000
HAZİRAN	₺84.317.635.000
TEMMUZ	₺84.825.842.000
AĞUSTOS	₺87.640.556.000
EYLÜL	₺88.256.954.000
EKİM	₺91.123.466.000
KASIM	₺95.510.979.000
ARALIK	₺98.677.547.000
2026 YILI	NAKDİ KREDİ/ TL
OCAK	₺97.888.748.000

Türkiye Bankalar Birliği'nin Türkiye'de Özel Bankaların Nakdi Kredilerinin İllere Göre Dağılım Raporunda Eskişehir İlinde Nakdi krediler 2026 Ocak ayında 97.888.748.000 TL olarak kayıtlara geçmiştir.

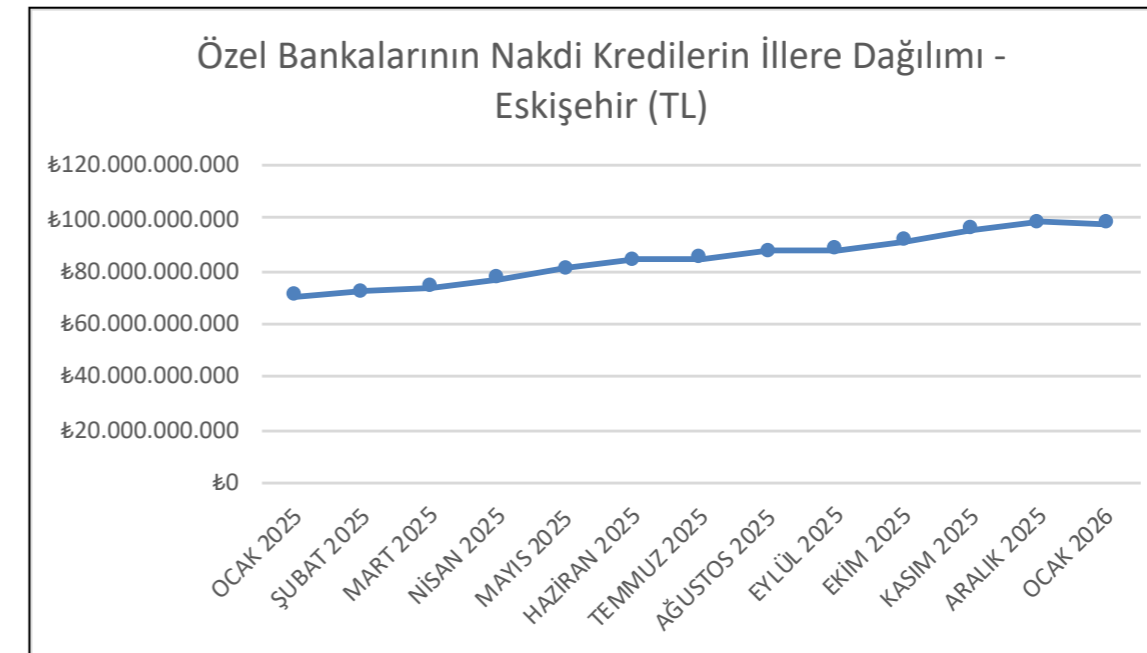

* Türkiye Bankalar Birliği(TBB), Eskişehir İli Özel Bankaların Nakdi Kredilerin İllere Göre Dağılımı (TL) İstatistiği, Nakdi Kredilerin İllere Dağılımı - Eskişehir (TL), <https://verisistemi.tbb.org.tr/> , Erişim Tarihi: 03.04.2026



ESKİŞEHİR İLİ TOPLAM İŞYERİ SAYISI

	2025	2026
OCAK	23.588	24.745
ŞUBAT	23.555	
MART	23.653	
NİSAN	23.875	
MAYIS	24.046	
HAZİRAN	24.096	
TEMMUZ	24.132	
AĞUSTOS	24.301	
EYLÜL	24.810	
EKİM	24.877	
KASIM	24.967	
ARALIK	25.103	

Sosyal Güvenlik Kurumu (SGK)'dan alınan veriler doğrultusunda Eskişehir İli Toplam İşyeri Sayısı Ocak ayında 24.745 olarak kaydedilmiştir.

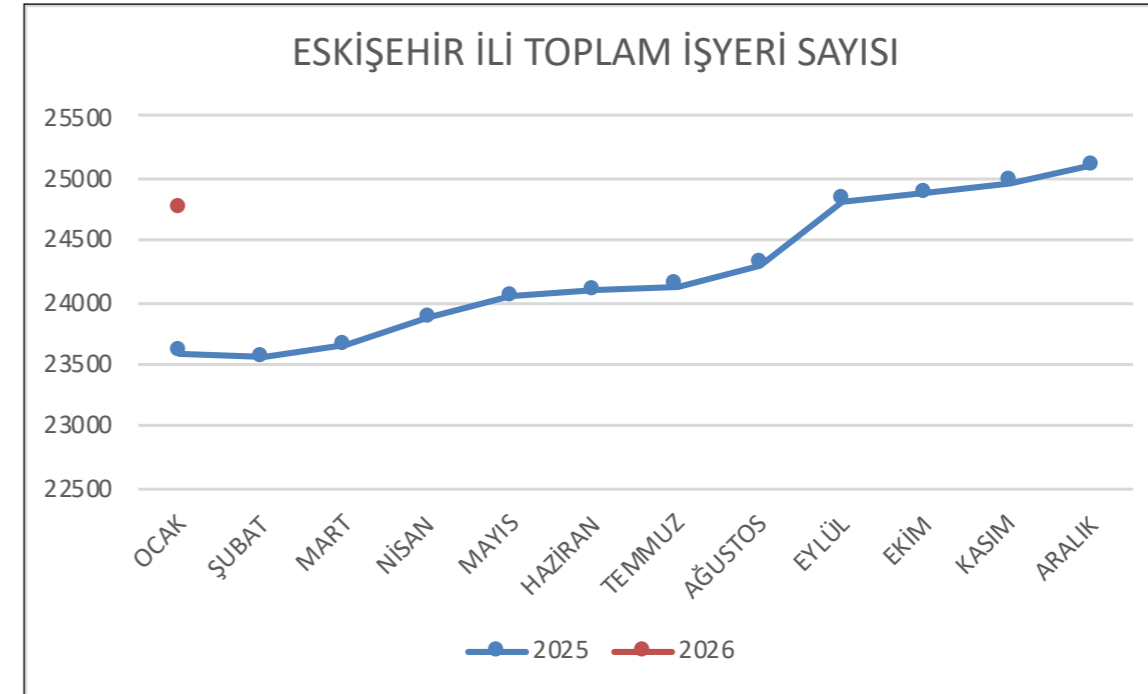

*Sosyal Güvenlik Kurumu(SGK), Eskişehir İli Toplam İşyeri Sayısı, <https://net.sgk.gov.tr/SgkVeriV2/>,
Erişim Tarihi: 03.04.2026



ESKİŞEHİR EKONOMİK GÖSTERGELER

Hazırlayan

Göktuğ ERSAYIN

Danışman

Dr. Hasan BAKIR

Redaktör

İsmail İLKSELVİ

Tasarım

Elçin ALPTEKİN

Gökhan GÜÇLÜ

ESKİŞEHİR TİCARET ODASI

71 Evler Mah. Çevre Yolu Bul. 114/1

Odunpazarı-ESKİŞEHİR

P: +90 444 1 386 F: +90 222 230 72 33

www.etonet.org.tr / bilgi@etonet.org.tr